Ürün teknik bilgi formu

Plastik şerit kaseti

TR | 2026-11-12

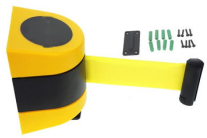

Ürün numarası: DSWL48106

50 mm genişliğinde ve 3,6 m uzunluğunda şeritli plastik şerit kaseti. Duvara veya sütuna sabitlenir ve gerektiğinde ESD koruma bölgelerine geçişleri kapatır.

Açıklama

Kaset, serbest duran bir direğe gerek kalmadan girişleri kapatır.

Şerit kaseti sabit bir çekmeli bariyerdir. Şerit gövdeden çekilir ve karşı noktaya takılır. Bırakıldıktan sonra tekrar sarılır, böylece geçiş açık kalır.

Bu modelin gövdesi plastiktir ve şeridi 50 mm genişlikte ve 3,6 m uzunluktadır. Yalnızca geçici olarak kapatılması gereken kapılar, koridorlar ve girişler için uygundur.

Tipik kullanım alanları

• ESD koruma bölgelerine açılan kapıların kapatılması

• Vardiya saatleri dışında koridorların kapatılması

• Bakım alanlarının ayrılması

• Şeritli bariyer direklerine tamamlayıcı

Seçimde nelere dikkat etmelisiniz

• Gövde: Plastik hafiftir, daha çok zorlanan yerler için çelik model vardır.

• Uzunluk: 3,6 m şerit kapılar ve dar koridorlar için yeterlidir.

• Montaj: Duvardaki veya sütundaki zemini kontrol edin.

Teknik bilgiler

Ürün numarası	DSWL48106
Kaplama	talep üzerine, fiyat ve ambalaj birimi içeren teklif

Kullanım notları

Kaseti, şeridin iyi görüneceği bir yüksekliğe monte edin. Erişimin neden kapatıldığının anlaşılması için bariyeri bir ESD uyarı tabelasıyla tamamlayın. Şeridi aniden çekmeyin.

Sık sorulan sorular

Buna uygun: ESD çalışma yeri donanımı · Tüm ESD ürünleri · ESD temelleri

Teknik veri sayfasını görüntüle (web sayfası, Almanca)

Varyantlar

Model	Ürün numarası
50 mm · 3,6 m	DSWL48106

Ürün bilgileri esas alınarak hazırlanmıştır. Bu form bir test sertifikasının yerine geçmez. Orijinal belgeler esas alınır.